¡A potenciar competencias con los Guías y Scouts de Costa Rica!

II Ciclo

¡Hola! El día de hoy, gracias al recurso que vimos, aprendimos sobre las señales de tránsito. Además, aprenderemos sobre la cultura costarricense, específicamente, sobre las mascaradas y las cimarronas.

1. Primero, necesitarás conexión a internet.

2. Ahora, ¡realizaremos un recorrido informativo por la historia de las mascaradas y cimarronas! Cada señal de tránsito, es una estación de información.

2.1. Presioná sobre cada estación para que observar los videos con los que aprenderemos hoy.

¡Enhorabuena! Terminaste el recorrido informativo y ahora vamos a practicar lo aprendido.

3. Tenés que responder la trivia con la información que aprendiste hoy sobre las mascaradas y cimarronas, presionando en el botón abajo. ¿Estás preparado o preparada?

¡VAMOS!

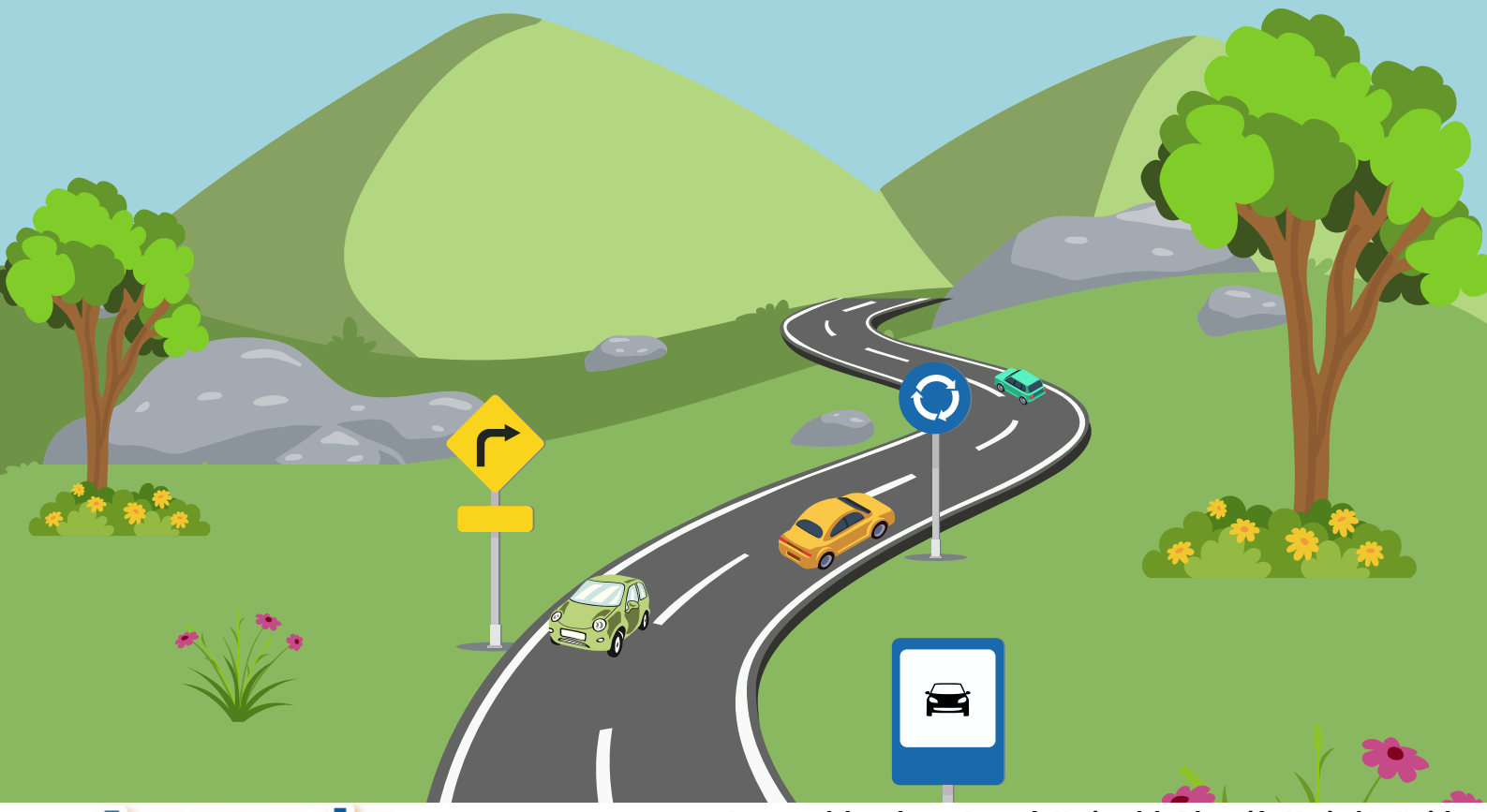

Recurso elaborado por Asesoría Nacional de Educación Musical I y II Ciclos