

INFORMACIÓN SOBRE EL NUEVO UNIFORME DE EDUCACIÓN PREESCOLAR

El uniforme para los y las estudiantes que cursen la Educación Preescolar tendrá las siguientes características:

- Camiseta básica para niños y niñas, tendrá un cuello en uve, cinta en cuello, mangas y ruedos con costura doble. podrá bordárselo a o plasmársele el escudo del centro educativo al frente o al lado izquierdo de la camiseta.
- El color de la camiseta es celeste, para los niños y las niñas se utilizará una pantaloneta color azul, con pretina elástica, doble costura, con bolsillo trasero del lado derecho.
- El color de la camiseta es celeste pantone 639c/7460 en tela “dry fit antitranspirante”, “speed dry”, “techno gold”, “micro sweet deportiva”, “jik deportiva”, “Irazú deportiva”. La pantaloneta o short enagua, color azul pantone 282#002654, tela tipo rodeo.
- En períodos de temperatura ambiente fría, se utilizará tanto para niñas como para niños un pantalón largo, pretina elástica, doble costura, pierna ancha tipo “buzo deportivo” con un bolsillo trasero del lado derecho, y un suéter estilo sudadera con cremallera, dos bolsas al frente y gorro. Ambas piezas de color azul oscuro.
- Se permitirá el uso, en ambientes externos, de una gorra para la protección del sol o calor azul oscuro pantone 282#002654.
- Durante el curso lectivo 2019, los niños y niñas del nivel de Educación Preescolar, podrá asistir con cualquiera de los dos uniformes ya sea el tradicional con la gabacha celeste o el nuevo con la camiseta y short, short enagua o buzo. Para el 2020 será obligatorio el uso del uniforme nuevo.

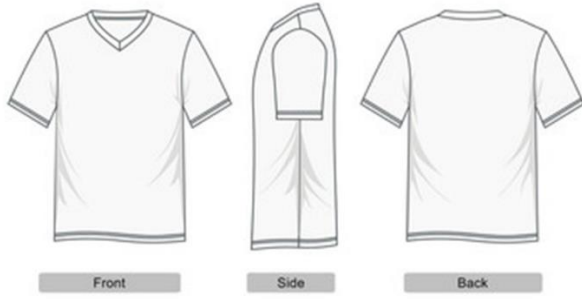



Front

Side

Back



PANTONE Opaque Couché
Pantone 7460 C

•